

nový JB 10,5/6  
FLC GB R 22kV - vrcholový úsekový odpínač  
FLA 15/60 GBS 22kV - kabelový úsekový odpínač

US\_FM\_6867  
Zemědělské  
ÚO 22  
FM\_6867  
Horní Domaslavice (FM)  
Nová ves, ČSAD

**Trasa projektovaného podzemního  
elektrického vedení VN 22kV - IO 01  
Kabel typu AXEKVCE 3x1x70/16mm<sup>2</sup>**



Trasa projektovaného podzemního elektrického vedení NN 0,4kV - IO 02  
Kabely typu AYKY 3x120+70mm<sup>2</sup>  
Délka výkopové trasy - cca 3m

Projektovaná elektrická  
stanice 220/0,4kV - IO 01  
BTS 400  
JB 10,5/20  
Fic. GB\_S\_N 25kV  
Pojistky VN - 10A  
TL - 160kVA, 22/0,4kV  
RST 0625/4635,  
SVS-B na konzolu  
uzemnění DTS-zem. pásek FeZn 30/4mm  
s výsledným odporem do 5 Ohmů uložený  
do 2 ekvipotenciálních kruhů

k.ú. Horní Domaslavice

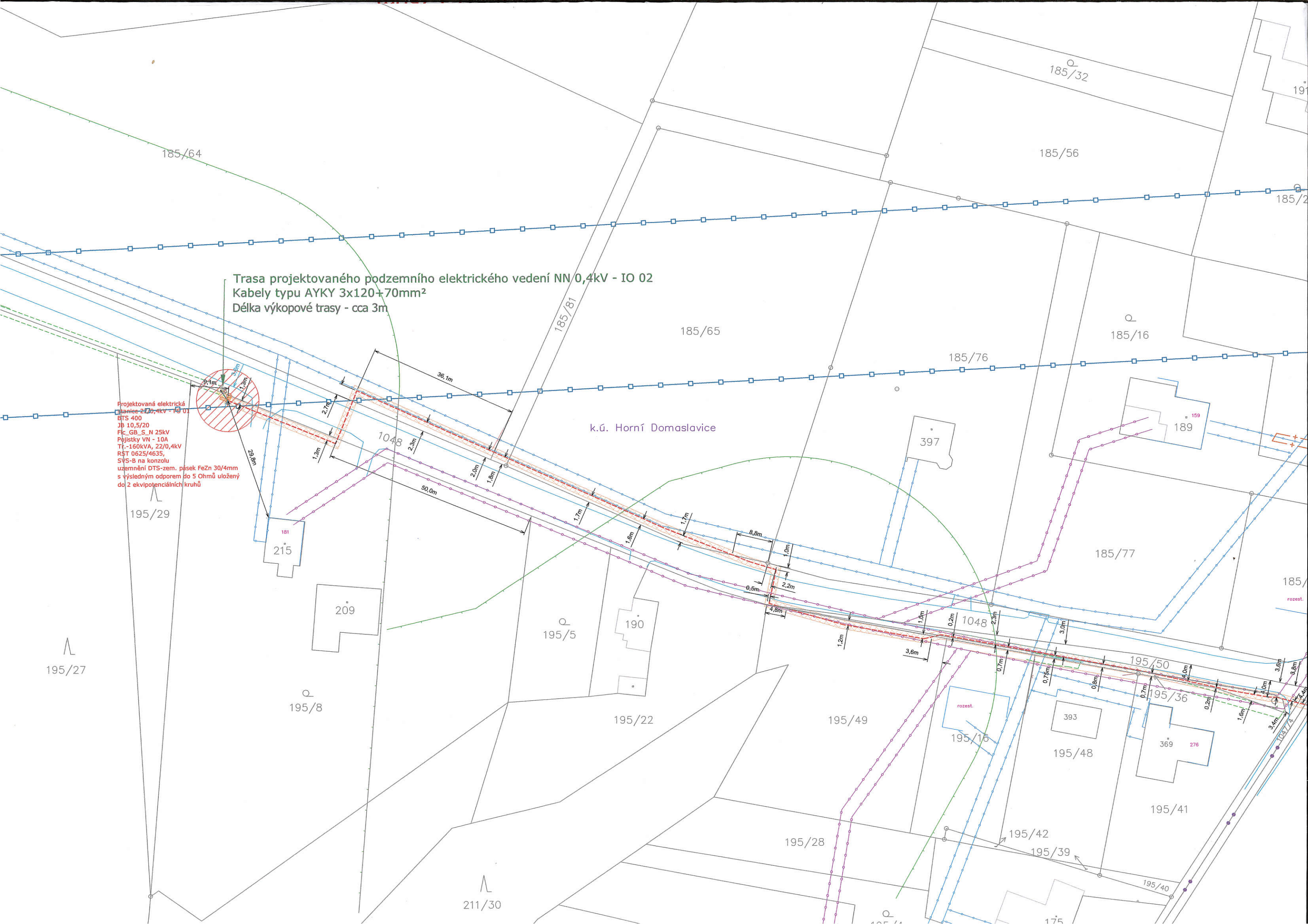



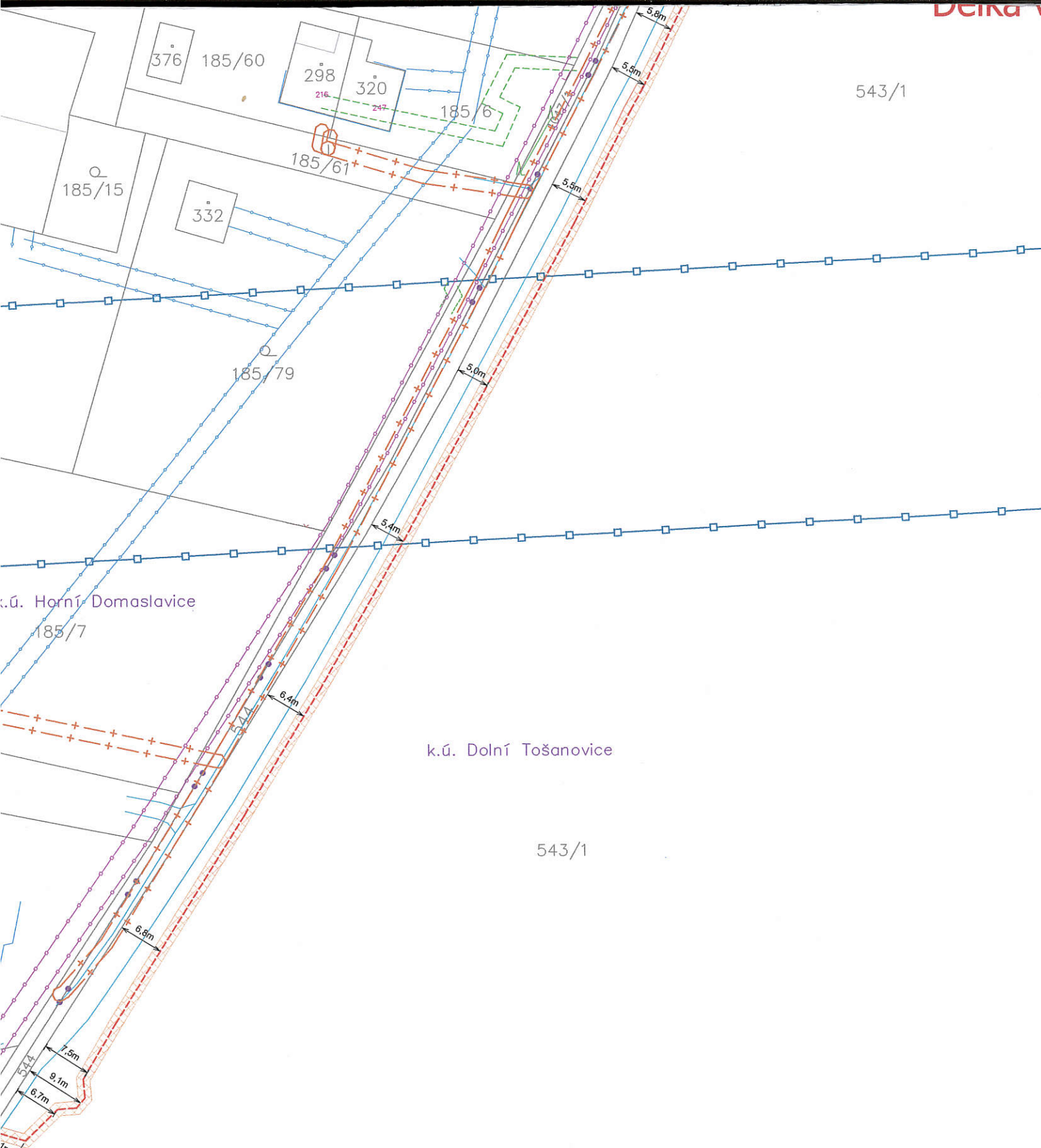

Brovarovský důl

Obecní úřad Dobrá  
stavební úřad

Přihláška k územnímu rozhodnutí

č.j. 1575/2018 ze dne 4.9.2018



**PROFI PROJEKT s.r.o.**  
Collo louky 126  
738 02 FRÝDEK-MÍSTEK  
IČ: 27779319, DIČ: CZ27779319

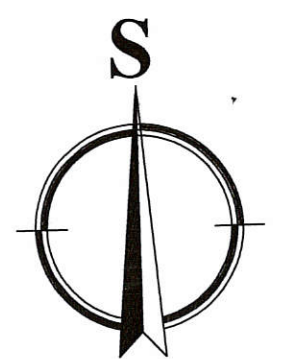

**LEGENDA:**

- Projektované podzemní vedení VN 22kV- IO 01:
- Projektované podzemní vedení NN 0,4kV- IO 02:
- Projektovaná elektrická stanice 22/0,4kV- PS01:
- Ochranné pásmo projektovaného podzemního vedení VN 22kV:
- Ochranné pásmo projektovaného podzemního vedení NN 0,4kV:
- Ochranné pásmo projektované elektrické stanice 22/0,4kV:
- Hranice ochranného pásma nadzemního vedení VN 22kV:
- Hranice ochranného stávající elektrické stanice 22/0,4kV:
- Hranice ochranného pásma podzemního vedení NN 0,4kV:
- Hranice ochranného pásma nadzemního vedení VVN 400kV:
- Hranice ochranného pásma nadzemního vedení VVN 110kV:
- Hranice ochranného pásma plynovodu:
- Hranice ochranného pásma vodovodu:
- Hranice ochranného pásma podzemního telekomunikačního vedení:
- Hranice ochranného pásma nadzemního telekomunikačního vedení:
- Hranice ochranného pásma lesa:
- Rozhraní ploch:
- Hranice katastrálního území:

Katastrální území: Horní Domaslavice, Dolní Tošanovice

Vypracoval : Strejček Marek	Investor : ČEZ Distribuce, a.s.	Stupeň : DÚR
Odp. projektant : Strejček Marek	Měřítko : 1:750	Datum : 06/2018
Schválil : Bakota Richard	Formát : A1	Číslo výkresu : 18-8005358-01
Zakázka : IE-12-8005358	Název akce : <b>H.Domaslavice, Richter, stížnost DTS</b>	
<b>PROFI PROJEKT s.r.o.</b> projektování elektrických zařízení-inženýrská činnost ve výstavbě ProfiProjekt, s.r.o. Collo louky 126 738 01 Frýdek-Místek		Název výkresu : <b>C.1 Situační výkres širších vztahů</b>